



～今号の主な記事～  
 ちょビット協力金募集…………… 1～2  
 令和5年度 事業報告・決算…………… 3

調布社協  
 YouTube公式チャンネルは  
 こちら HPはこちら

発行 社会福祉法人 調布市社会福祉協議会 TEL.042-481-7693 FAX.042-481-6611・5115 https://www.ccs.or.jp 〒182-0026 東京都調布市小島町 2-47-1  
 図書館ハンディキャップサービスのご協力により点字版を作成しています。ご利用希望の方は総務係まで。

# 調布の福祉を支える ちょビット協力金募集

みなさんのご支援をよろしく申し上げます



文化交流を通じて地域で楽しく活動しています。  
ひだまりサロン「メリーゴーランド」(小島町)

地域の交流の場となっている  
「ひだまりサロン」も  
みなさんからの協力金で  
運営されています。



協力金の使い道はほかにもいろいろ！  
詳しくは2面へ

こちらの払込取扱票をマシン目で  
切り取って、ゆうちょ銀行または  
郵便局で納入ください。

02 東京		払込取扱票		通常払込料金 加入者負担	
口座記号番号		金額		千 百 十 万 千 百 十 円	
0 0 1 9 0 9 5 8 3 8 4 0		金 額		※	
加入者名	社会福祉法人 調布市社会福祉協議会		料金	備考	
通信欄	* 令和6年度 社会福祉法人調布市社会福祉協議会ちょビット協力金(会費)		窓		
会員の種類と協力金(年度額)					
賛助会員(個人) 500円以上					
賛助会員(団体) 5,000円以上		○500円よりこの用紙をご利用できます。			
ご依頼人	おとところ(郵便番号)		日	附 印	
おなまえ	(電話番号)		附	印	
裏面の注意事項をお読みください。(ゆうちょ銀行)(承認番号東第48997号) これより下部には何も記入しないでください。					

振替払込請求書兼受領証	
口座番号	0 0 1 9 0 9 5 8 3 8 4 0
加入者名	社会福祉法人 調布市社会福祉協議会
金額	千 百 十 万 千 百 十 円
おなまえ	※
ご依頼人	様
料金	日 附 印
備考	

この受領証は、大切に保管してください。



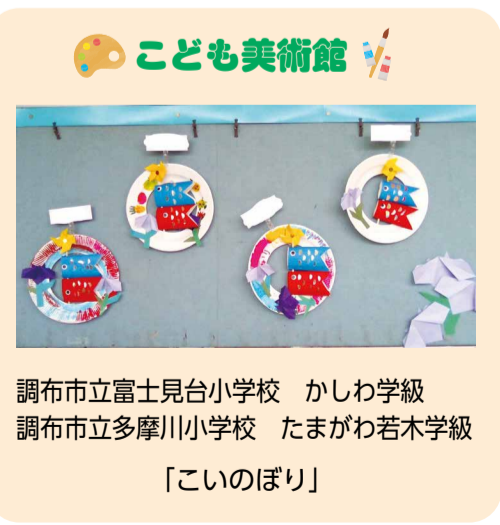

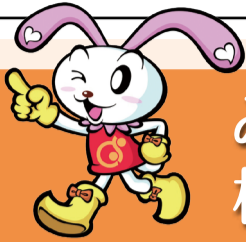
みなさんからのちょビット協力金は  
様々な地域の福祉活動に使われています。



◀ひだまりサロン  
一覧はこちら

### ひだまりサロン

地域で誰も孤立しないよう、交流の場づくりを進めています。活動内容はお茶やおしゃべりのほか、体操、園芸、子育てや介護者支援など、多岐にわたっています。各サロンで工夫をこらしながら、市内89か所で活動を行っています。



▲けやきぶんこ (上石原)



▲農園サロンののはな (西つづじヶ丘)

### 野ヶ谷の郷 (市民活動支援センターフランチ)

ボランティア活動の推進として、市民の方が運営する地域の交流の拠点(深大寺東町6-27-3)です。地域の憩いの場にもなっております。誰でもお気軽に立ち寄りください。開設日は、週3日(火・木・土曜日)です。



▲サークル活動



### 小地域交流事業

地域で助けあって、健康で安心した生活が送れるような集いの場や  
世代間交流を目指して、市内13か所で開催されています。



ボランティアまつり染地「染地マルシェ」(5月)

ちょビット協力金は、下記の方法で受け付けています



① **インターネット**  
(webサイト「シンカブル」)  
お支払い方法はこちら →



② **郵便局**  
右記の払込取扱票にて

③ **下記窓口**に直接お持ちください。

総合福祉センター・市民活動支援センター  
こころの健康支援センター・希望の家  
希望の家分場・希望の家深大寺  
市役所福祉総務課・神代出張所  
※受付時間 平日9時～17時  
※休館日など、詳細はお問合せください。

※個人の方は所得税(寄附金控除/税額控除)、法人の方は損金算入の対象です。詳細は、お住まいの地域の税務署までお問合せください。

(ご注意)  
・この用紙は機械で処理しますので、金額を記入する際は、枠内にはっきりと記入してください。  
また、本票を汚したり、折り曲げたりしないでください。  
・この用紙は、ゆうちょ銀行又は郵便局の払込機付き ATM でもご利用いただけます。  
・この払込書を、ゆうちょ銀行又は郵便局の渉外員にお預けになる場合は、引換えに預り証を必ずお受け取りください。  
・ご依頼人様からご提出いただきました払込書に記載されたおところ、おなまえ等は、加入者様に通知されます。  
・この受領証は、払込みの証書となるものですから大切に保管してください。

収入印紙  
5万円以上  
貼付  
印

#### <協力金納入のお願い>

～お寄せいただいた協力金は、  
地域での支え合いやつながりづくりの活動に役立てられます～

#### <活動例>

- ◆ 住民同士が交流する場「ひだまりサロン」
- ◆ 子どもから高齢者までが集う世代間交流の活動「小地域交流事業」
- ◆ 住民が運営する地域の居場所「野ヶ谷の郷」 など

※領収証は、振替払込請求書兼受領証をもって、かえさせていただきます。

社会福祉法人 調布市社会福祉協議会  
〒182-0026 東京都調布市小島町2-47-1  
TEL 042-481-7617 FAX 042-481-6611

※この用紙は、ゆうちょ銀行・郵便局でのお振込にご利用いただけます。  
この場所には、何も記載しないでください。

支出 合計 1,300,727,707 円

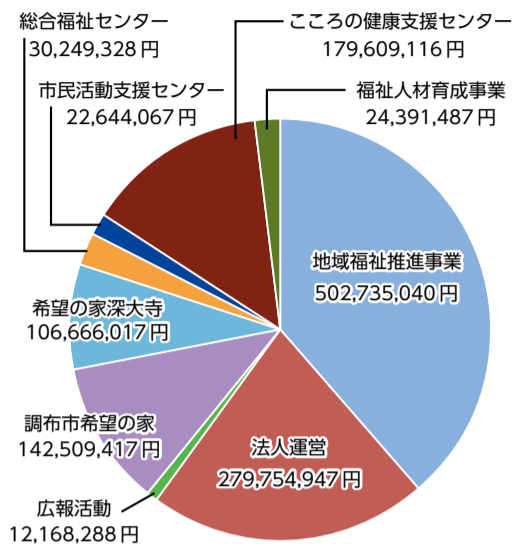

収入

会費収入	5,367,695 円
寄付・募金など	27,818,766 円
事業等収入	121,376,029 円
補助金収入	336,515,825 円
委託金収入	791,545,334 円
その他	25,940,729 円
前年度繰越金	78,219,621 円
<b>合計</b>	<b>1,386,783,999 円</b>

令和5年度 事業報告・決算

1 第6次調布市地域福祉活動計画の策定

令和6年度からの計画推進に向けて、地域のみなさんとともに8つの福祉圏域それぞれの特徴を活かした計画と、市内全域での視点による計画を策定しました。初めての取組である圏域ごとでの計画策定により、新たな6年間の推進への円滑な流れをつくることができました。

2 障がい当事者の参加と交流の機会づくり

障がい当事者による演奏会「マインドフルコンサート」や「ドルチェ・クリスマスパーティー」、通所介護アイビー利用者の家族交流会などコロナ前に実施していたイベントの再開を通じて、障がい当事者の参加と交流の機会をつくりました。

3 自然災害等の緊急時を想定した準備

自然災害や感染症の流行などの緊急時にも必要なサービスを提供できるよう、障がい福祉サービス事業ごとにBCP(事業継続計画)を策定したほか、調布市と「災害時における調布市の対応への協力に関する基本協定」を締結し、災害時に社協として必要な役割を果たしていくための準備を進めました。

4 新たな取組への挑戦(希望の家)

利用者の作品展である「手づくり展」の移動展示や、複数の施設をオンラインでつないだeスポーツ交流事業、自主製品の開発など新たな取組に挑戦しました。また、久しぶりの作業所運動会への参加、大型バスを使った日帰り旅行などの施設行事をみんなで楽しみました。

5 複合的な相談への支援の充実、活躍の場の創出(こころの健康支援センター)

相談では、精神疾患に起因した経済面や労働、教育、育児、住居など様々な問題を含んでおり、支援機関連携、研修や専門機関の助言をもとに支援の質の充実を図りました。

またセンター利用者が当事者講師やボランティア活動など地域でその力を発揮できるような取組を行いました。

6 中長期運営方針の5本の柱に対応したセンター運営(市民活動支援センター)

①「市民の地域参加の推進」、②「パートナーシップの強化」、③「えんがわファンドによる寄付文化の醸成」、④「居場所やサードプレイスの周知と推進」、⑤「災害時に備えた支え合いの醸成」に沿いながらセンター運営を進めました。

問 総務係

Vol. 39

地域福祉コーディネーター・地域支え合い推進員コラム



高畠

染地・杉森  
布田小学校地域

染地・杉森・布田小学校地域担当の地域支え合い推進員の高畠(たかばたけ)です。

今回、主に染地を中心に活動している「にぎわいのある街をつくる会」について紹介します。

この会は、地域の住民有志が、多摩川住宅を中心に、学術、文化、芸術またはスポーツの振興を図りながら、住民が楽しく生き甲斐のある生活ができるように支援することを目的に立ちあげたグループです。多摩川住宅の活性化を通じて、人と人との交流の輪を広げようと季節ごとにイベントを企画・開催しています。

- 6月は、「謎解きラリーⅣ」を実施しました。雨の予報にひやひやしていましたが、当日は晴れ間があってホッと一安心。多摩川住宅の公園を巡り、クイズの答えを見つけていく子どもたちの生き生きとした表情が印象的でした。
- 今回は、多摩川住宅ト号棟の「ふれあい祭りinト号棟」とコラボが実現し、子どもからシニアまで多世代が集いました。ボランティアとして、電通大アメフト部の学生や、慈恵医大の学生、防犯パトロールの活動を行う団体が参加し、つながりの輪がより広がりました。
- 今後もイベントを開催予定ですのでお楽しみに。企画・運営に興味のある方のお問い合わせもお待ちしています！



生活上の悩みや困りごと、気になることについてのご相談をお受けしています。お気軽にご連絡ください。

問 地域支援係

調布のまちのリレーコラム Vol.59



「スペードの会」～男性介護者同士が支え合う～

スペードの会 代表 滝澤 勉

介護している男性同士が集まって、気兼ねなく情報交換できる「スペードの会」を立ちあげました。

私は調布市の地域デビュー推進委員会の委員として、市民のみなさんが地域活動に参加するきっかけづくりを支援する活動を行っています。

一昨年の地域デビューイベントで、ひだまりサロン「調布ケアラーの会クローバー」という介護者を支援するボランティア団体を紹介しました。その際、たまたま男性の介護者が相談に来られ、お母さんの介護の悩みや今後の対応など、男性としての厳しい介護の現状を相談されていました。その後、クローバーの会の代表の方から、男性介護者は責任感が強く、周りの助けを求めようとしない、ひとりで介護を抱え込んで悩んでいる方が多い。そのようなこともあり男性介護者はなかなか相談に来られない現状にあるとお聞きました。

男性介護者の孤立を何とかしたい。男性介護者が集まって、お互いの悩みを相談する場、ホッと気晴らしになる居場所をつくらなければ。そんな経緯で立ちあがったのが「スペードの会」です。日時など詳しくは4面をご覧ください。

～男性介護者が集まって支え合う～

### スペードの会

男性介護者同士が互いの悩みや困り事を、さくぱらAにお話しできる気軽な場所です。  
「お一人では難しいこと、一人でどうしたらいいか?」「どんなサービスが利用できる?」  
そんな悩みや困りごと、専門家や地域団体と連携して解決の糸口をサポートします。

● 開催日時：毎月第4金曜日 午後1時～3時  
(令和6年：5/24、6/28、7/28、8/23、9/27、10/25、11/22、12/27)  
● 会場：クオール東調布店 2階会議室 (小島町1-35-13)  
● 対象者：調布市内にお住まいの男性介護者  
● 定員：各回5名(先着順) ● 参加費：無料  
● 連絡先：090-1606-9513 (留守番電話) (滝澤)  
メール：spade.chofu@gmail.com (スペードの会 事務局)  
(氏名、連絡先電話番号、スペードの会に参加の旨を連絡ください。折り返し、定員枠で参加できるかどうかご連絡します。)

各のロゴマークの輪は、スペードでできています。スペードは、男性の象徴であり、男性が集まって助け合い、力を合わせて介護する様子を表しています。お気軽にご参加ください！

スペードの会 チラシ

ちょビット ギャラリー

百日紅 一片木肌 ったい落つ 片岡 久美子さん



「深大寺の参道 七夕の頃」 倉田 泰信さん

掲載する作品(写真、絵画、俳句など…)は常時募集しています。

応募先 調布市小島町 2-47-1 調布市社会福祉協議会 総務課 ふくしの窓担当 ☐ soumu@ccsw.or.jp

社協の各係のお問い合わせ電話番号は、8面をご確認ください。

# イベントカレンダー

8月

休	11 (日)	山の日
休	12 (月)	振替休日
	13 (火)	10:00～ スマホdeサロン(菊野台地域福祉センター) ⑧ 13:00～ ドルチェ作品展2024(14日から17日まで10:00/13:00)
	14 (水)	10:00～ ドルチェサロン
	15 (木)	
	16 (金)	9:30/10:30/11:30 障害年金・個別相談会 ③ 14:00～ 調布女子会 “のまま”
	17 (土)	10:00～ ドルチェサロン 13:00～ ひだまりサロン「うたごえ喫茶in富士見」(富士見地域福祉センター)
休	18 (日)	
	19 (月)	
	20 (火)	
	21 (水)	10:00～ ドルチェサロン 14:00～ ひだまりサロン「なんてったってクラシック」(染地地域福祉センター)
	22 (木)	① 10:00～ ボランティアガイダンス 14:00～ うたごえドルチェ
	23 (金)	⑥ 13:00～ スペードの会～男性介護者が集まって支え合う～ → 3面へ 13:30/14:30 パソコン&スマホちょっと相談室 染地(染地地域福祉センター)
	24 (土)	
	25 (日)	
	26 (月)	13:00～ 夏の特別講習会「視覚に障がいがある方のためのスマホ講習会～地図アプリで外出しよう」
	27 (火)	10:00～ スマホdeサロン(菊野台地域福祉センター)
	28 (水)	10:00～ ドルチェサロン
	29 (木)	
	30 (金)	
	31 (土)	
9月	1 (日)	
	2 (月)	13:30～ 中途視覚障がい者サロン「月曜ippoアイ」
	3 (火)	
	4 (水)	10:00～ ドルチェサロン 14:00/15:00 司法書士による無料相談会
	5 (木)	⑨ 10:30～ マックで快和 ～笑顔になろう～ 13:30～ 障がいのある方のための「簡単体操教室」
	6 (金)	13:30/14:30 パソコン&スマホちょっと相談室 染地(染地地域福祉センター)
	7 (土)	10:00～ 絵手紙ももの会(染地地域福祉センター)
	8 (日)	
	9 (月)	13:00～ ひだまりサロン「サンルーム西華」(西部地域福祉センター)

(ドルチェ) まで。休 …総合福祉センター休館日

市内イベントなどで掲載ご希望の方は総務係まで。  
受付期間 9月号 7月1日～12日  
11月号 9月2日～13日

## 6 スペードの会 ～男性介護者が集まって支え合う～

男性同士で日ごろの介護の悩みごとなどを気軽に話し合う会です。男性だからこそ感じる悩みなどを共有し、心を軽くすることができればと思います。

- 日 7月26日、8月23日 いずれも(金) 13時～15時
- 所 クオール薬局調布店 2階会議室 (小島町1-35-13)
- 対 ご家族を介護しているまたはしていた男性
- 定 5人
- 他 入退出自由
- 申 問 スペードの会 滝澤 ☎090-1606-9513  
✉spade.chofu@gmail.com



氏名、連絡先(電話番号)、スペードの会に参加の旨をお伝えください。折り返し、定員枠で参加できるかどうか連絡します。

## 7 調布市内福祉作業所 PRカフェ&販売会

クレストンホテル「クラウンルーム」で市内福祉作業所の喫茶を楽しんだり、手づくり品をお買い物できます。またホテル料理長特製カレーを1食200円以上のご寄付でお楽しみいただけます(限定200食デザート付)。10時より、整理券を配布します。

- 日 8月3日(土) 11時30分～14時 ※売り切れ次第終了
- 所 調布クレストンホテル(調布パルコ8階)
- 問 調布市希望の家 ☎042-481-7700



## 8 ドルチェ作品展2024

ドルチェの利用者・関係者から、作成した作品、趣味の作品を募集し展示します。観覧者に投票してもらい、大賞などを決定する予定です。

- 日 8月13日(火)～17日(土) 10時～15時  
13日のみ13時より開催  
12時～13時は観覧いただけません。
- 所 総合福祉センター4階 視聴覚室
- 他 【作品募集期間】7月8日(月)～8月5日(月)
- 問 障がい者支援係(ドルチェ) ☎042-490-6675  
FAX 042-444-6606 ✉dolce@ccsw.or.jp

## 9 マックで快和 ～笑顔になろう～

自分の「快い」と感じることに気づき、日常を大切に過ごすためのきっかけづくりをしてみませんか?(講話と参加者交流)

- 日 9月5日(木) 10時30分～12時
- 所 マクドナルド20号つつじヶ丘店 1階
- 対 おおむね20歳以上の方
- 定 先着8人
- 費 お好きなものを1メニュー以上注文していただきます。
- 締 8月30日(金)
- 他 9月12日(木)も同じ内容で実施
- 申 問 地域包括支援センター つつじヶ丘(担当:石丸・加藤) ☎03-5315-5400



凡例			
内	⇨内容	日	⇨日時
講	⇨講師	所	⇨会場・場所
申	⇨申込み	定	⇨定員
備	⇨備考	対	⇨対象
		主	⇨主催
		共	⇨共催
		費	⇨費用
		後	⇨後援
		問	⇨問合せ
		他	⇨その他
		HP	⇨ホームページ

### 1 ボランティアガイダンス ～あなたの想いを地域の力に!～

これからボランティア活動を始めたい方、地域での仲間づくりをしたい方など、関心があればどなたでも参加できます。参加ご希望の方は、事前申し込みにご協力ください。

日 7月12日(金) 10時～11時  
所 西部地域福祉センター  
申 西部コーナー(担当:涌井)  
☎042-426-4335(火～土)

日 8月22日(木) 10時～11時  
所 総合福祉センター  
申 小島町コーナー(担当:佐藤・浅見)  
☎042-481-7695(月～金)

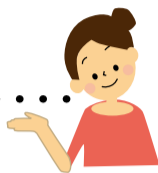

### 2 ちょうふのこやど

ひきこもりや生きづらさを抱える当事者のみなさんが対話・交流する場です。参加者のみなさんが話したいことや聞きたいこと、情報交換や雑談などしながら一緒に場づくりをしていきます。フリースペースでゆっくりと過ごすこともできます。

日 7月13日、8月10日 いずれも(土)  
13時30分～15時(第1部)  
15時30分～16時50分(第2部)  
所 第1部:東部公民館  
第2部:カフェ「空と大地と」(東つつじヶ丘2-27-1)  
対 生きづらさを感じる方どなたでも  
他 任意でご寄付をいただいています。  
問 地域支援係 ☎042-481-7693

### 3 調布女子会“のまま”

辛さ、苦しさを一人で抱え込んでいませんか? 話を聞くこと、そして話すことで心がふっと軽くなり、ありのままを受け止められる場を作りたいと思っています。

日 7月19日、8月16日  
いずれも(金) 14時～17時  
所 総合福祉センター  
対 ひきこもりや生きづらさを抱える女性自認の方  
他 入退室自由  
問 地域支援係 ☎042-481-7693



### 4 調布ひきこもり家族会やまぼうし

ひきこもりで悩むご家族のための場所です。懇談会や学習会を行っています。話を聞いているだけでも構いません。

日 7月20日(土) 13時30分～16時30分  
所 ところの健康支援センター1階(団体室A～B)  
対 ひきこもりなど、生きづらさを抱えたご本人、ご家族  
費 500円(懇談会)  
他 まずはお気軽にお問い合わせください。  
問 地域支援係 ☎042-481-7693

### 5 金子小地域・バリアフリー映画体験会

バリアフリー映画とは、目の不自由な方に映像が伝わるよう、音声で情報を伝える音声ガイドナレーション(副音声)がついていたり、耳の不自由な方も楽しめるように画面に日本語字幕がついている映画です。今回は「夢 追いかけて」を上映します。

日 7月25日(木) 14時30分～16時30分  
所 金子地域福祉センター 大集会室  
問 地域支援係 ☎042-481-7693

# 2024

## 7月10日～9月9日

# ちょうふ

※6月10日時点の情報です

## 7月

- 10(水) 10:00～ ドルチェサロン
- 13:30～ シニアが絵本を楽しむ会(染地地域福祉センター)
- 11(木)
- 12(金) ① 10:00～ ボランティアガイダンス
- 10:00～ ひだまりサロン「けやきぶんこ」(西部地域福祉センター)
- 13:30/14:30 パソコン&スマホちょっと相談室 染地(染地地域福祉センター)
- 13(土) ② 13:30(第1部)/15:30(第2部) ちょうふのこやど
- 14:00～ 就労講演会「精神障がい・発達障がいのある方が企業で働くために」(ところの健康支援センター)
- 14(日)
- 休 15(月) 海の日
- 16(火)
- 17(水) 10:00～ ドルチェサロン
- 14:00～ ひだまりサロン「なんてたってクラシック」(染地地域福祉センター)
- 18(木)
- 19(金) ③ 14:00～ 調布女子会 “のまま”
- 10:00～ ドルチェサロン
- 20(土) 13:00～ ひだまりサロン「うたごえ喫茶in富士見」(富士見地域福祉センター)
- ④ 13:30～ 調布ひきこもり家族会やまぼうし
- 休 21(日)
- 22(月)
- 23(火) 10:00～ スマホdeサロン(菊野台地域福祉センター)
- 24(水) 10:00～ ドルチェサロン
- 14:00～ うたごえドルチェ
- 25(木) ⑤ 14:30～ 金子小地域・バリアフリー映画体験会
- 26(金) ⑥ 13:00～ スペードの会～男性介護者が集まって支え合う～ ⇒ 3面へ
- 13:30/14:30 パソコン&スマホちょっと相談室 染地(染地地域福祉センター)
- 27(土)
- 28(日)
- 29(月)
- 30(火) 13:30～ ひだまりサロン ほっとカフェ談&読み聞かせ5」(西部地域福祉センター)
- 31(水) 10:00～ ドルチェサロン

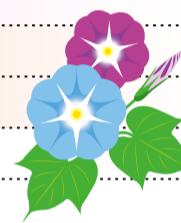

## 8月

- 1(木) 13:30～ 障がいのある方のための「簡単体操教室」
- 2(金) 13:30/14:30 パソコン&スマホちょっと相談室 染地(染地地域福祉センター)
- 3(土) 10:00～ 絵手紙ももの会(染地地域福祉センター)
- ⑦ 11:30～ 調布市内福祉作業所PRカフェ&販売会
- 休 4(日)
- 5(月)
- 6(火)
- 7(水) 10:00～ ドルチェサロン
- 14:00/15:00 司法書士による無料相談会
- 8(木)
- 9(金)
- 10(土) ② 13:30(第1部)/15:30(第2部) ちょうふのこやど

※このカレンダーはお部屋に貼って、ご自分の予定表としてもお使いいただけます。

…費用負担のあるイベントです。 …詳細は障がい者支援係

調布市福祉人材育成センター

### 介護のおしごと入門講座(身体介護編) 介護職員初任者研修(通学形式)受講生募集

～介護のおしごとにつきたい方へ まずは一歩目から～  
基本的な介護の知識や技術を学びます。  
全科目履修者は東京都指定の修了証明書が取得できます。  
※旧ホームヘルパー 2 級に該当する資格です。

**日** 9月10日(火)～11月22日(金)のうち25日間  
(実習2日間含む)

**所** こころの健康支援センター ほか

**対** 次の①～⑤すべてに当てはまる方

- ①市内に在住・在勤または在学
- ②年齢が令和7年3月末時点において67歳以下
- ③市内で介護職員として従事することを希望する、または従事することが確定している、もしくはすでに介護職員として従事している
- ④全日程に出席できる
- ⑤当該事業に定める学則に同意する  
(※学則は福祉人材育成センターのHPで閲覧できます)

**定** 20人(選考あり)

**費** 20,000円(受講料13,400円+テキスト代6,600円)  
(全て税込・指定日までに振込)

**申** 8月19日(月)まで 9時～16時30分(土日祝除く)

#### 申込方法

福祉人材育成センター、総合福祉センター及び市民活動支援センターで申込書を配布(福祉人材育成センターHPからダウンロード可)。必要事項を記入し福祉人材育成センターに持参。健康保険証、運転免許証などで本人確認。市外在住の方は社員証、学生証などでも本人確認。申込時に受講ガイダンスがありますので、お時間に余裕をもってお越しください。

**問** ☎042-452-8180(9時～17時 土日祝除く)  
<https://jinzai.chofu-city.jp/>



HPはこちら

地域支援係

### 「地域福祉ファシリテーター養成講座」 受講者募集

地域福祉ファシリテーターの役割や地域課題の把握、活動の実践についてルーテル学院大学の先生がわかりやすく講義します。

**日** 9月26日(木)～令和7年1月16日(木) 13時20分～16時20分  
【講義・演習4回+グループ学習や実践交流、フィールドワークなど7回程度、全11回】  
※事前オリエンテーションあり

**定** 10人(応募者多数の場合は選考あり) **費** 無料

**対** 市内在住・在勤でボランティア活動、市民活動をしている方、これから始めたい方で自宅などにオンライン環境がある方  
(webカメラ、メールアドレスが必要)

**締** 8月23日(金)

**申** 詳しくは、調布社協HPをご確認ください。

**問** ☎042-481-7693



HPはこちら

地域福祉ファシリテーターとは…  
地域課題を一緒に考え、新たな活動を企画、コーディネートする地域福祉の担い手のことです



ちよびっと  
読んでみよう!!

## 気になる情報をチェック!!

総務係

### 令和6年度 調布市地域福祉活動支援事業 助成団体決定

市内で地域福祉活動をスタートさせる団体や、新たな活動にチャレンジする団体を応援する助成金です。検討評価委員会の協議の結果、5団体が決定しました。

調布LGBT&アライの会	助成金額	497,520円
活動内容	当事者同士、当事者と支援者、支援者同士のセルフヘルプグループとして、より充実した共生社会を目指して活動している。外部講師を招きLGBT講座を開催したり、お話を定期的に開催している。メールや電話での相談も無料で受け付けている。	

おんがく広場	助成金額	492,908円
活動内容	高齢者の集いの場、交流の場を作り、高齢者の孤立化や引きこもりの防止を目的として活動している。西部地域福祉センターや総合福祉センターにて、楽しみながら脳トレや身体活動、ヨガ療法を行っている。	

Smile up	助成金額	250,000円
活動内容	地域の中で誰も一人にしない・孤立しない・生きやすい街になることを目的に、当事者と支援者の心が楽になる為に、講師を招いた勉強会や冊子作成・配布を行う。	

介護ラボしゅう	助成金額	425,462円
活動内容	福祉を特別なことではなく身近なものとして、ジブンゴトにできるような啓発活動を目的に令和5年度新たな事業を始めた団体。駅周辺のゴミ拾いをきっかけにした障がいへの理解促進や多世代交流を行っている。	

すくすくぱあく	助成金額	441,110円
活動内容	定期的にSNSに子育て情報を投稿している団体。そこでの接点をきっかけとして対面のイベントへの参加を促している。行政の手の届かない部分の子育て支援の拡充を図る。イベントへの助成を行う。	

※申請順

**問** ☎042-481-7617

総務係

### 令和6年度赤い羽根共同募金助成金 地域配分(B配分)申請受付開始

市内でお寄せいただいた赤い羽根共同募金の一定割合を、市内で活用することを目的として、地域に根ざした福祉施設・団体などの対象事業へ助成しています。申請方法など詳細は、調布社協HPをご覧ください。直接お問い合わせください。

**助成額** / 1施設・団体30万円以内

**対象事業** / 利用者主体の備品整備、小破修理、訓練行事、災害対策などの事業

**締** 8月30日(金)

**問** ☎042-481-7617



# 伝言板

## 「骨盤調整とやさしいヨガの会」会員募集

- ✳️ 体調に合わせて無理なく行うセルフ整体です。
- 内 ヨガの動きや呼吸を取り入れながら、体のゆがみを調整します。
- 日 毎月第2、第4土曜日 ①13時30分～14時45分 ②15時15分～16時30分
- 所 菊野台地域福祉センター
- 対 ①運動を全くしない方、体に不安のある方 ②一般レベル
- 費 初回体験 …………… 500円  
会員年会費 …………… 1,000円  
参加費 …………… 1回 500円  
非会員参加費 …… 1回 800円
- 備 持ち物 ヨガマット(バスタオル可)飲み物
- 問 菊野台コーナー (担当:青木)  
☎042-481-6500 (火・木・土)



HPはこちら

## えんがわ文庫 新規棚主募集説明会を開催します

- ✳️ 市民活動支援センターの「えんがわ文庫」で一箱本棚オーナーになりませんか?
- 内 本を通じてまちをもっと面白く。えんがわ文庫では、同じ趣味の方と話ができたり、読み聞かせや読書会をしたり。棚主が企画するイベントや個性溢れる本を通じ、地域交流の輪を広げています。本を通じて地域参画してみたいという方はぜひ説明会に申し込みください。
- 日 ①8月3日(土) ②8月6日(火) いずれも10時～11時  
※上記日時にご都合がつかない場合は、ご相談ください。
- 所 市民活動支援センター
- 対 えんがわ文庫を通じて地域交流をしたい方
- 問 市民活動支援センター (担当:鈴木・北島)  
☎042-443-1220 ✉npo-center@ccsw.or.jp

## 送迎ボランティア募集

- ✳️ 初回は職員が同行する体験からスタートするので安心です。
- .....
- (1)20歳成人(男性)の送迎
- 内 「社会福祉法人 調布を耕す会 しごと場大好き」(布田3-20-1)に通う成人男性を「しごと場大好き」から、「ちょうふだぞう・オープンスペース」(国領町3-19-1)までの送迎
- 日 毎週火・水曜日 施設お迎え16時
- 備 徒歩20分程度の活動  
週1回の活動でも可
- .....
- (2)高校1年生女子の送迎
- 内 柴崎駅から飛田給駅まで一緒に電車に乗り、徒歩で「府中けやきの森学園」(府中市朝日町3-14-1)まで約30分の送迎
- 日 毎週月・火・金曜日 柴崎駅発、7時55分発の電車に乗車
- 備 週1回の活動でも可
- .....
- 問 小島町コーナー (担当:佐藤・浅見)  
☎042-481-7695 FAX 042-481-6611 (月～金 9時～17時)

## 事務所移転のお知らせ

### 運行サービスボランティア募集

- ✳️ NPO調布ハンディキャブは今年3月より、下記事務所へ移転しました。電話・FAX・Emailは変更ありません。また、一緒に活動して下さる運行サービスボランティアを募集しています。
- 内 公共交通機関の利用が困難な方のために福祉車両を運転し、外出を支援する活動です。
- 所 NPO調布ハンディキャブ事務局  
(富士見町3-26-9 アイダアパート210)
- 資 普通自動車運転免許(過去2年間に免許停止処分を受けていない方)
- 対 30歳～73歳
- 備 福祉有償運送に必要な資格講座受講費用(2日間)は当法人で全額負担します。修了証受領で福祉有償運送の資格が得られます。わずかですが謝礼金を差しあげます。
- 問 NPO調布ハンディキャブ事務局  
☎042-440-3860



HPはこちら



## 調理ボランティア募集

- ✳️ 青少年の居場所kiitos(キートス)で、調理ボランティアを募集します。一緒に子どもたちを支えてくださる方を、お待ちしております。
- 内 ①昼食作り(11時～13時) ②夕食作り(16時～19時)
- 日 月・火・水・木・土のうち、①②とも週1回から可(毎月第3月曜日は休室)
- 所 青少年の居場所kiitos(キートス)  
(佐須町4-2-18)
- 備 交通費支給あり(上限500円)
- 問 ☎042-444-0749 ✉info@kiitos.org (担当:大橋)

## 組み紐用の糸のご寄付をお願いします

- 内 市内の福祉作業所「しごと場大好き」では、伝統工芸「組紐」の制作に30年以上取り組んでおり、そのために必要な糸を募っています。
- 備 組み紐用の糸以外の資材は受け付けていません。
- 問 しごと場大好き (担当:小星)  
☎042-486-1022



この他にもボランティア募集があります。詳しくはお問い合わせください。問 市民活動支援センター



調布社協キャラクター チョビット

# ありがとうございます

## みなさんからのご寄付・募金は、 調布の福祉活動推進のため大切にさせていただきます。



募金箱設置店  
募集中!

問 総務係

### ご寄付

(2024/3/16~2024/5/15  
敬称略 50 音順)

名 前	金額 (円)	内 容
倉田 富士男	100,000	
晃華学園小学校	100,000	クリスマス献金の一部
こだま友の会(シニアクラブ)	1,026	1円玉募金として
山野常磐会(シニアクラブ)	8,643	
株式会社渋谷不動産エージェン	100,000	
瀬戸口 芳(故人)	200,000	
調布フィッシングアーツ	3,560	イベントでの募金
東京調布ライオンズクラブ	300,000	
波多野 勇	30,000	
富士見町二丁目新生会	1,995	
フリーフライト	35,738	グループ解散のため
武蔵野の森総合スポーツプラザ指定管理者東京スタジアムグループ(2件)	12,908	
匿名2件	11,412	
合計15件	905,282	

### しあわせ・福祉・はこぶ箱(募金箱)

(2024/3/16~2024/5/15  
敬称略 50 音順)

設置店	金額 (円)	設置店	金額 (円)
延浄寺(西つつじヶ丘)	11,210	西光寺(上石原)	3,836
圓福寺(国領町)	1,014	西照寺(若葉町)	3,354
お好み焼きふみ(布田)	8,210	常演寺(下石原)	20,550
覚證寺(富士見町)	3,520	昌翁寺(仙川町)	4,730
株式会社サンクグリーン国領北口店(国領町)	1,608	常性寺(国領町)	8,575
株式会社サンクグリーン品川道店(上石原)	571	常楽院(西つつじヶ丘)	4,056
株式会社サンクグリーンつつじヶ丘南口店(東つつじヶ丘)	723	神代湯(菊野台)	2,801
株式会社サンクグリーン飛田給駅前店(飛田給)	699	清教寺(菊野台)	882
祇園寺(佐須町)	2,500	大正寺(調布ヶ丘)	4,600
金龍寺(西つつじヶ丘)	500	長寿寺(富士見町)	4,070
源正寺(下石原)	17,031	明西寺(若葉町)	18,443
光岳寺(富士見町)	6,700	明照院(入間町)	440
光源寺(西つつじヶ丘)	3,000	匿名2件	18,475
光徳寺(若葉町)	2,200	合計28件	154,298



渋谷社長(左)より関森会長に手渡されました。

「不動産を通じて地域のみならずの豊かな生活を応援したい」という理念で事業を行っている地元の不動産業者様より10万円をご寄付いただきました。地域福祉に役立たせていただきます。

株 渋谷不動産  
エージェンツ様より



藤原前会長(左)より橋本事務局長に手渡されました。

3月29日に八王子カントリークラブで開催されたチャリティゴルフにおいて、多くの参加者から寄せられた30万円をご寄付いただきました。大切にさせていただきます。

東京調布  
ライオンズクラブ様より

ご寄付をいただきました

**広告主募集中**  
調布の地域福祉活動を「広告」で応援してください。  
問 総務係

**その廃車 買い取ります**  
古物商:303280907383号  
廃車に費用はかかりません! ☎042-444-7106  
引取から税金手続きまで無料  
お電話だけで査定できます

- ◆東京都調布市飛田給1-2-2 味の素スタジアム近く
- ◆古い車OK ◆不自動車OK

**アルメリア 深大寺南**  
賃料 170,000 円  
安否 生活 緊急 配食 介護 医療  
見学・入居受付中 ▶ 0120-505-389

**家庭の安全 お守りします**  
Hazuki 電気設備 エアコン工事 電化製品全般  
公益社団法人 全関東電気工事協会  
障害者支援住宅設備工事委託業者  
**(株)葉月商会**  
TEL: 042-486-5211  
〒182-0012 東京都調布市深大寺東町5-2-2 http://www.hazuki.co.jp/

**< 調布社協お問い合わせ先 >**

- 総合福祉センター** (小島町 2-47-1)  
総務係・地域福祉係・地域支援係・障がい者支援係・通所介護サービス係・ちょうふ地域福祉権利擁護センター  
代表 ☎ 042-481-7693  
FAX ☎ 042-481-5115・6611
- 希望の家**  
◆調布市希望の家(富士見町 2-16-33)  
☎ 042-481-7700 FAX 042-481-3480  
◆調布市希望の家分場(入間町 1-13-2)  
☎ 03-3305-7737 FAX 03-3305-8235  
◆希望の家深大寺(深大寺北町 5-6-1)  
☎ 042-426-8577 FAX 042-426-8578
- 調布市こころの健康支援センター** (布田 5-46-1)  
☎ 042-490-8166 FAX 042-490-8167
- 調布市福祉人材育成センター** (調布市こころの健康支援センター内)  
☎ 042-452-8180 FAX 042-444-3376
- 市民活動支援センター** (国領町 2-5-15 市民プラザあくろす 2 階)  
☎ 042-443-1220 FAX 042-443-1221
- ◆小島町コーナー ☎ 042-481-7695 FAX 042-481-6611
- ◆菊野台コーナー ☎ FAX 042-481-6500 (火・木・土)
- ◆緑ヶ丘コーナー ☎ FAX 03-3326-4088 (火・木・土)
- ◆染地コーナー ☎ FAX 042-481-3790 (火~土)
- ◆富士見コーナー ☎ FAX 042-481-8719 (火・木・土)
- ◆西部コーナー ☎ FAX 042-426-4335 (火~土)
- ◆野ヶ谷の郷 ☎ FAX 042-481-1838 (火・木・土)

~生活の中での悩みごとや心配ごとなど、お気軽にご相談ください~

- ふれあい福祉相談** 菊野台地域福祉センター(毎週水曜日 10時~13時)  
西部地域福祉センター(毎週月曜日 10時~13時※第4月曜は休み)
- 電話相談** 月・水・金(祝・休日を除く) 13時~16時/専用電話 ☎042-481-5111

私たちは、調布の地域福祉を応援しています。

公益社団法人 調布市シルバー人材センター  
地域の仕事と暮らしをサポート  
**会員募集中**  
オンライン入会受付中 | ☎ 042-487-9375

予約不要 **3周年記念フェスタ**  
プレゼント当たる抽選会のほか、様々な催しを予定しております。  
日時 7/14(日) 10:00 ~ 14:00  
会場 **くらしの友 調布総合斎場**  
(東京都調布市布田 6-23-1)  
お問い合わせは下記までご連絡ください  
くらしの友 調布営業所 ☎042-487-8765

■ 限りある資源を大切に。リサイクルをめざして ■  
◆家電リサイクル...冷蔵庫・テレビ・洗濯機・エアコンのみ持込みもOK  
◆蛍光灯も廃棄処分ではなく仕分け・リサイクルし、再び資源として利用することをシステム化  
◆2輪バイク廃棄するもの持込みのみOK  
株式会社 **調布清掃** ISO9001 認証取得 **CHOFU**  
本社 〒182-0012 調布市深大寺東町5-8-1 www.chofu-seiso.co.jp  
TEL:042-485-1166 FAX:042-485-1809

**空室ゼロへ** ツボを押さえた清掃ですまいの価値を高めます  
調布市をはじめ契約棟数**390**件(2024年1月現在)  
**(有)管理人代行サービス**  
Tel.042-482-2200  
調布市上石原1-47-27 3F  
清掃メニュー動画も公開中。詳しくはQRコードから